

まちの展

Vol.4

まちの展

2017年10月1日(日)ー10月22日(日)

茅野市民館/茅野駅周辺店舗

(営業日・営業時間は各会場・各店舗により異なります。※裏面をご覧ください。)

茅野市民館 長野県茅野市塚原一丁目1番1号(火曜日休館)

----- 作家展示場所

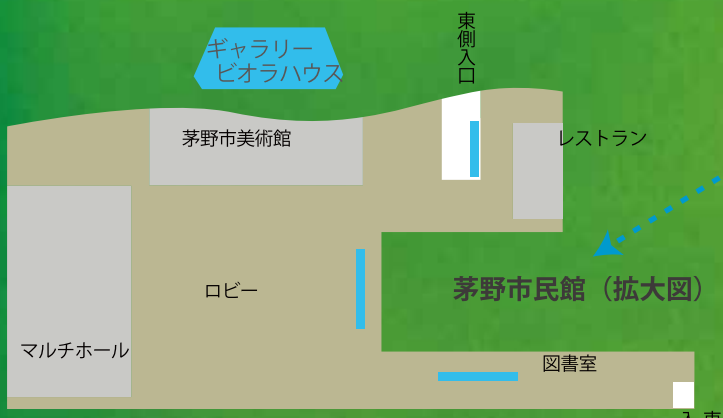

ギャラリートーク
10月22日(日) 13時30分~(約60分)

クロージングコンサート
10月22日(日) 16時~(約30分)

場所: ギャラリービオラハウス

※店舗で写真を撮影する際は、お店の方に一声おかけください。
問い合わせ: 五味 antares1982goyst@gmail.com

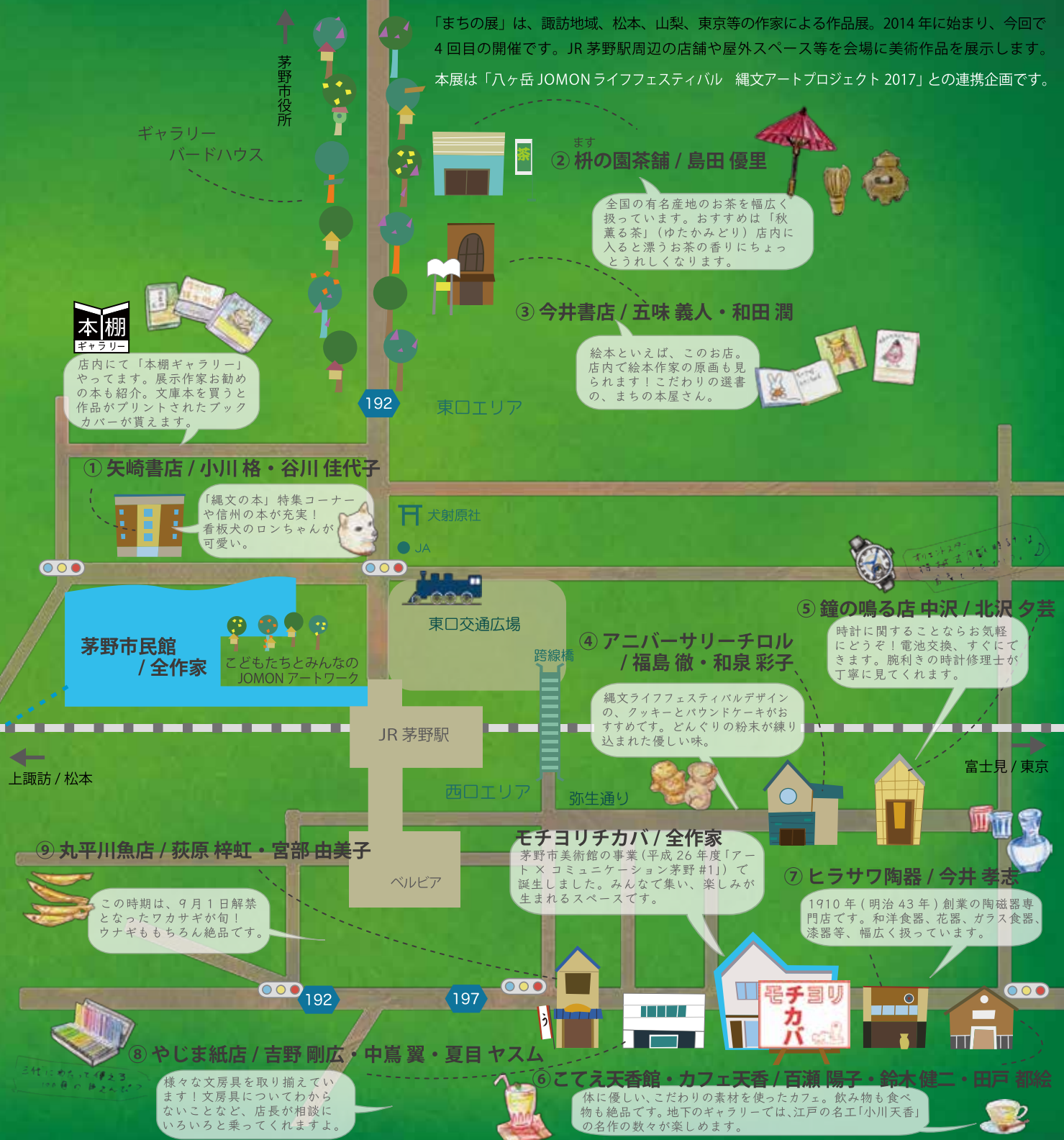

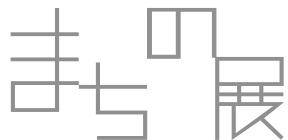

「まちの展」は、諏訪地域、松本、山梨、東京の作家による作品展。茅野市民館に加え、日常の空間に変化を、と茅野駅周辺の店舗 9か所に様々なジャンルの作品を展示します。今回は「八ヶ岳 JOMON ライフフェスティバル 縄文アートプロジェクト 2017」と連携し、メイン会場の茅野市民館で全作家の作品を展示します(10月3日、10日、17日休館)。また「モチヨリチカバ」がまちの展の入口となるポータルスペースになります。ここからまちなかアート巡りへ出かけてみませんか。

「まちの展」お問い合わせ(五味) antares1982goyst@gmail.com

展示作家

和泉 彩子 今井 孝志 小川 格 荻原 梓虹 北沢 夕芸 五味 義人 島田 優里 鈴木 健二 田戸 都絵
田中 秀和 谷川 佳代子 中嶋 翼 夏目 ヤスム 福島 徹 宮部 由美子 百瀬 陽子 吉野 剛広 和田 潤

メイン会場

茅野市民館 tel 0266-82-8222	営業時間 9:00~22:00(火曜日休館)
---------------------------	---------------------------

ポータルスペース

モチヨリチカバ	営業時間 10:00~18:00
---------	---------------------

店舗情報

	店舗名	業務内容	定休日	営業時間	電話暗号 (市外局番 0266)	展示作家
東口	① 矢崎書店	書籍・文具販売	日	9:00~20:00(土・祝 ~19:00)	72-2992	小川 格 谷川 佳代子
	② 榎の園茶舗	日本茶・茶販売	日	9:00~20:00	72-2700	島田 優里
	③ 今井書店	書籍・文具販売	日	9:30~19:00	72-1240	五味 義人 和田 潤
西口	④ アニバーサリーチロル	洋菓子・焼菓子・パンの製造販売	日・月	9:30~19:00	72-2547	和泉 彩子 福島 徹
	⑤ 鐘の鳴る店 中沢	宝石・時計・メガネ・補聴器	木	9:00~18:00	72-3677	北沢 夕芸
	⑥ こてえ天香館・カフェ天香	ギャラリー・喫茶	月	10:00~17:00	72-2375	田戸 都絵 鈴木 健二 百瀬 陽子
	⑦ ヒラサワ陶器	陶磁器	月	9:30~19:00	72-2320	今井 孝志
	⑧ やじま紙店	文具店	日・祭	9:00~18:00(土 ~17:30)	72-2819	夏目 ヤスム 中嶋 翼 吉野剛広
	⑨ 丸平川魚店	諏訪湖魚、川魚、うなぎ加工販売専門店 (うなぎ食事処)	水	10:00~19:00(食事は11:30~14:00) 飲食のお客様以外は14時以降作品をご覧頂けます。	72-2466	荻原 梓虹 宮部由美子